

## Regolamento per l'utilizzo degli spazi

L'area delle **Risorgive del Bacchiglione** è un'area naturalistica di pregio e la sua fruizione è finalizzata a promuovere una maggiore consapevolezza del valore di ambienti indisturbati e adibiti alla conservazione della biodiversità. L'area fa parte della rete Natura 2000, una rete ecologica diffusa su tutto il territorio dell'Unione Europea per garantire il mantenimento a lungo termine degli habitat naturali e delle specie di flora e fauna minacciati o rari a livello comunitario.

La Provincia di Vicenza ha affidato la gestione dell'area a Viacqua che, grazie alla collaborazione di altri soggetti, ne garantisce la fruizione, la manutenzione e lo sviluppo.

---

### La fruizione autogestita dell'area è possibile:

- **solo nell'area aperta al pubblico** (area A nella mappa) e negli spazi interni dedicati (maggiori dettagli sul sito [www.risorgivedelbacchiglione.it](http://www.risorgivedelbacchiglione.it)); nelle altre zone, la fruizione è consentita solo con la guida di operatori autorizzati da Viacqua.
- **solo per eventi privati, riservati a soci/aderenti/invitati, a cancelli chiusi**. Gli eventi pubblici (cancelli aperti ed inviti aperti a tutta la cittadinanza) sono possibili solo se gli eventi sono promossi/patrocinati dalla Provincia di Vicenza, dai Comuni di Dueville, Villaverla e Caldogno, da Viacqua, dai soggetti partecipanti alla gestione dell'area (Consorzio di Bonifica Alta Pianura Veneta, Veneto Agricoltura, il Concessionario).
- Il soggetto interessato a fruire degli spazi deve richiederne l'utilizzo attraverso il sito [www.risorgivedelbacchiglione.it](http://www.risorgivedelbacchiglione.it) o via mail a [info@risorgivedelbacchiglione.it](mailto:info@risorgivedelbacchiglione.it).

Per ciascuna richiesta di utilizzo sarà valutata la coerenza dell'attività proposta rispetto alle finalità e agli obiettivi di sviluppo dell'area e l'impatto dell'attività sull'ecosistema.

Saranno respinte le richieste di attività che possano arrecare danno all'ecosistema (flora, fauna, habitat...) o che possano arrecare un possibile pregiudizio o danno all'immagine della Provincia di Vicenza, di Viacqua e del soggetto che gestisce le attività educative e ricreative o alle loro iniziative e le attività che contengano profili di illegittimità.

---

### L'organizzatore si impegna a:

- Organizzare e gestire in proprio l'iniziativa nel **rispetto della normativa vigente**, del regolamento generale e del presente regolamento, assumendosene tutte le responsabilità, e a rispettare tutte le normative in materia di sicurezza e sanitarie.
- **Pagare la tariffa** dovuta al gestore delle attività educative e ricreative, che opera su Concessione di Viacqua.
- Prevedere idoneo servizio di emergenza (pronto soccorso e antincendio), provvedendovi con proprie risorse in possesso di adeguata formazione secondo normativa applicabile (Dlgs 81/08). L'utilizzo di attrezzatura antincendio e/o primo soccorso dovrà essere puntualmente segnalata al committente per successivo controllo e ripristino.
- Lasciare i luoghi interni ed esterni in ottimo stato di pulizia e ordine, provvedendovi in proprio.

---

## Regolamento per l'uso degli spazi

Ogni attività autorizzata dovrà comunque attenersi al [regolamento generale scaricabile dal sito](#) e alle regole indicate di seguito:

- Le attività devono essere svolte nel rispetto della normativa vigente, non devono promuovere messaggi offensivi incluse le espressioni di fanatismo, razzismo, discriminazione, odio o minaccia, non devono promuovere la distribuzione di tabacco, prodotti alcolici, materiale pornografico o a sfondo sessuale, medicinali o cure mediche e gioco d'azzardo.
- L'evento potrà coinvolgere un numero massimo di persone, secondo lo schema che segue. È richiesto almeno 1 adulto ogni 5 minori (ad eccezione di gruppi strutturati, ad es. scout). Si segnalano inoltre le capienze massime per gli spazi fruibili in autogestione:
  - 150 persone nell'area A
  - 99 persone nella sala conferenze (sala Flora + sala Fauna)
  - 40 persone nella sala Acqua
- Durante le attività nell'area è necessario rispettare l'ecosistema e tutte le sue componenti: suolo, acqua, aria, vegetazione, microfauna e macrofauna.
- L'installazione temporanea di strutture rimovibili (tendoni, palchi, etc.) deve essere preventivamente concordata con VIACQUA e il Concessionario.
- I rifiuti prodotti durante le attività autogestite dovranno essere conferiti in autonomia, senza utilizzare cestini o contenitori presenti nell'area. Non è consentito abbandonare rifiuti a terra o nell'acqua.
- Va evitata ogni emissione sonora o luminosa che possa arrecare disturbo alla fauna presente. Vige il divieto di utilizzare impianti di amplificazione all'aperto dopo le 23.00 (nel periodo di nidificazione dell'avifauna, da inizio aprile –a fine giugno, il limite è anticipato alle 20.00) e prima delle 8.00; in nessun caso si potranno superare i 6050 dB durante questa fascia di orario, rilevati all'interno dell'area B, mentre durante il giorno il limite non potrà superare i 75 dB. L'illuminazione dovrà essere rigorosamente circoscritta alla zona ricreativa e regolata per minimizzare l'inquinamento luminoso dell'area.
- Non è consentito accedere, transitare e sostare con mezzi a motore o biciclette nell'area A
- Si fa divieto di accendere fuochi, far decollare o atterrare velivoli o permettere che velivoli, inclusi i droni, sorvolino l'area a bassa quota. Non è consentito usare generatori di corrente elettrica.
- I cani possono accedere solo alla zona ricreativa ed esclusivamente al guinzaglio.

---

Viacqua si rivarrà economicamente sull'organizzatore in caso di danni alle strutture, ai materiali o all'ecosistema rilevati al termine della manifestazione.

L'organizzatore assume su di sé ogni e qualsiasi responsabilità, anche ai fini della sicurezza, per eventuali danni, incidenti, furti, ecc. imputabili all'iniziativa che possano derivare a persone a cose e agli spazi assegnati nel corso dello svolgimento dell'iniziativa, sollevando il gestore dell'area da ogni e qualsiasi responsabilità derivante dall'utilizzo dello spazio stesso.

Per ulteriori informazioni o per richiedere visite guidate o attività di educazione ambientale:

tel. 0445 641606

[info@risorgivedelbacchiglione.it](mailto:info@risorgivedelbacchiglione.it)

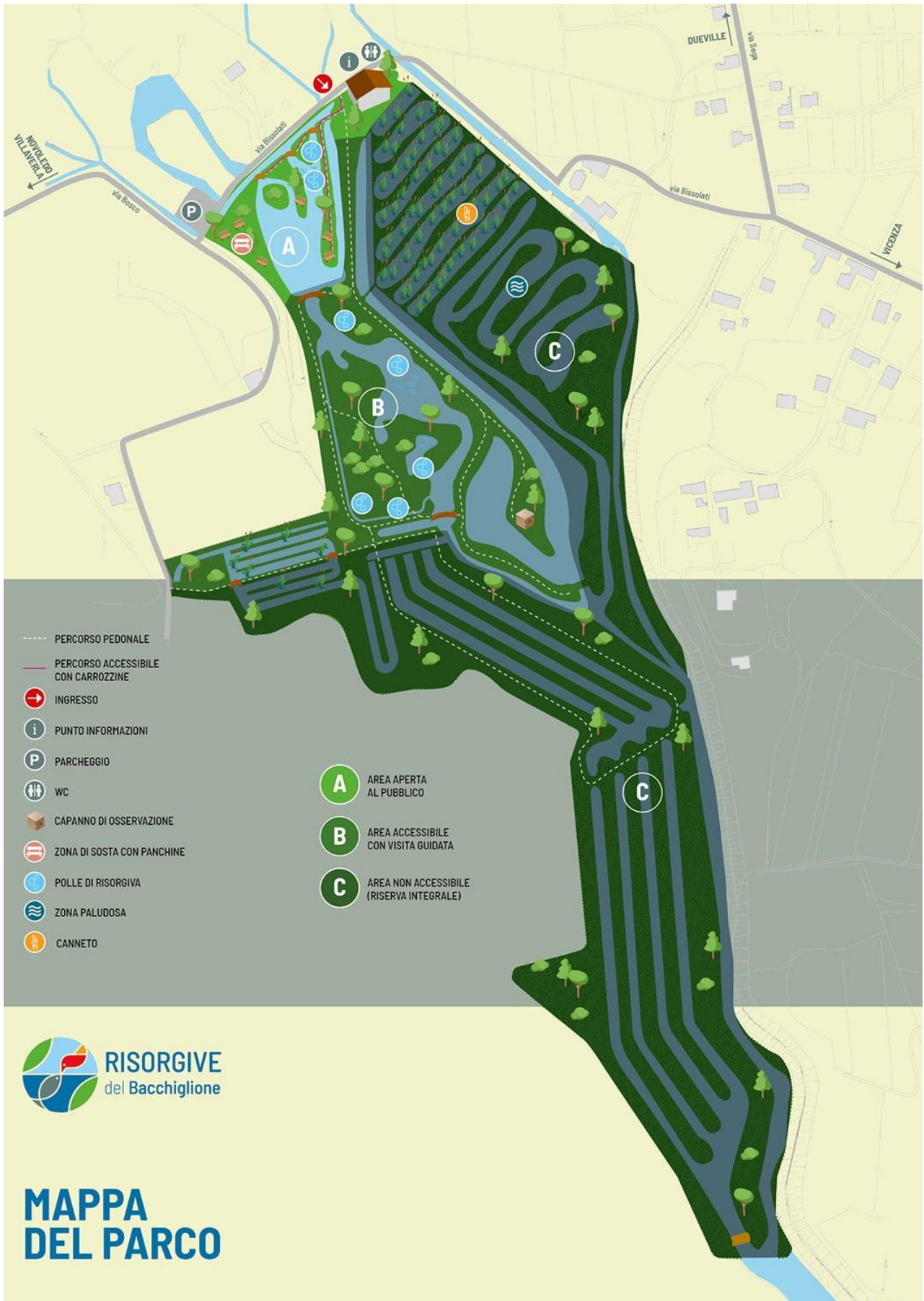

# MAPPA DEL PARCO